OBIEKT: linia 406

Szczecin Gł. - Trzebież Szczeciński
st. Szczecin Skolwin
km 18.250-18.450

woj. zachodniopomorskie
pow. Szczecin M.
gm. Szczecin M.
obr. 3012 dz. nr 1
obr. 3048 dz. nr 28/7

GeoNET
Piotr Krysiak
ul. Pistacjowa 17
70-762 Szczecin

Nazwa jednostki wykonawstwa geodezyjnego

SKALA: 1 : 500
Układ współrzędnych: 2000/5
Poziom odniesienia wysokości: Amsterdam 55

Kierownik roboty: Piotr Krysiak - 20022
(imię, nazwisko, nr i zakres uprawnień)

Wykonano w ramach pracy geodezyjnej:
KNPo2b.6321.88.2024

Mapę do celów projektowych sporządzono przy wykorzystaniu:
1. Mapa sytuacyjno-wysokościowa terenów zamkniętych
2. Danych branżowych części uzbrojenia podziemnego.
3. Pomiaru zieleni wysokiej i pomników przyrody oraz pomiaru innych obiektów wskazanych przez projektanta.

W zakresie opracowania znajdują się punkty osnowy geodezyjnej nr: 263/2, 263/1

podlegające ochronie na podstawie art. 15, art. 48 ust. 1 pkt 3 ustawy Prawo geodezyjne i kartograficzne.

Na mapie do celów projektowych wykazano następujące uzgodnione przez KZUDP projekty sieci uzbrojenia terenu:
179/2021
32/2024

Granice i nr działek ewidencyjnych
według danych MODGiK w Szczecinie

Opracowanie nie dotyczy przypadku opisanego w §79 ust.5 rozporządzenia MSWiA z dn. 09.11.2011 r. (Dz.U. Nr 263, poz. 1572)
Nie ustalano, w związku z §80 ust.5 rozporządzenia MSWiA z dnia 9.11.2011 r. (Dz.U. Nr 263, poz. 1572)

Informacje dodatkowe:
1. ━━ ━━ zakres pomiaru.
2. Redakcja znaków zgodna ze Standardem technicznym " O organizacji i wykonywaniu pomiarów w geodezji kolejowej " GK-1
3. Redakcja znaków zgodna zrozporządzeniem MAiC z dn. 02.11.2015r. w sprawie bazy danych obiektów topograficznych oraz mapy zasadniczej. (Dz. U. z 2015r., poz 2028)
4. Stopień kartometryczności mapy do celów projektowych jest zgodny: z przepisami instrukcji technicznej K-1 (PodstawowaMapa Kraju z 1998r.)
4. Wszystkie trwałe obiekty budowlane podlegają wytyczeniu prze jednostkę wykonawstwa geodezyjnego.
5. Nie wyklucza się istnienia w terenie również uzbrojenia, o którym brak było informacji branżowych i nie zostało odnalezione w czasie inwentaryzacji geodezyjnej.
6. Opracowanie nie dotyczy przypadku opisanego w 79 ust.5 rozporządzenia MSWiA z dn. 9.11.2011r. (Dz. U. Nr 263, poz. 1572)
7. Ustalenia obciążeń w KW nie ustalono, w zwiazku z 80 ust.5 rozporządzenia MSWiA z dn. 9.11.2011r. (Dz. U. Nr 263, poz. 1572)

Mapa zasadnicza : 5.202.17.20.1.1 ; 5.202.17.19.2.2

Uzbrojenie opracowano na podstawie:
1. Danych branżowych - z literą B.
2. Pośredniego ustalenia przebiegu aparaturą elektromagnetyczną - z literą A.
3. Bezpośrednich pomiarów powykonawczych - bez litery.

W związku z tym w częściach 1 i 2 nie gwarantuje się kompletności, a dokładność położenia uzbrojenia na mapie może być niższa od dokładności kartometrycznej mapy.

Mapa sytuacyjno-wysokościowa do celów projektowych

Wykonano dnia 18.04.2024

Kierownik jednostki wykonawstwa geodezyjnego

Piotr Krysiak

---

id. Zgłoszenia MODGiK.354.3417.2021
Obszar opracowania:
województwo zachodniopomorskie
powiat Szczecin
Jednostka ewidencyjna identyfikator - 326201_1
nazwa - M. Szczecin
Obręb ewidencyjny identyfikator - 326201_1.3052, 3025, 3005
nazwa - Nad Odrą 52; 25; 5
Obiekt: dz. nr 5, 4/11 obr. 3052; 2/9, 2/5 obr. 3025; 8/4 obr. 3005

Geo NET
Piotr Krysiak
ul. Pistacjowa 17
70-762 Szczecin
tel. 606 47 11 47
e-mail: geonet@onet.eu

MAPA DO CELÓW PROJEKTOWYCH
SKALA 1:500

Układ współrzędnych płaskich: 2000/15
Poziom odniesienia: PL-EVRF2007-NH
Mapa przedstawia granice działek wg. stanu ujawnionego w ewidencji gruntów na dzień 24.04.2024 r.
Zakres aktualizacji mapy do celów projektowych: 🟩
Nie wyklucza się istnienia w terenie innych urządzeń, nie wskazanych na tej mapie, których nie zgłoszono do inwentaryzacji powykonawczej.

Kierownik prac geodezyjnych: Piotr Krysiak upr. nr 20022 zakres 1 i 2
Aktualność mapy do celów projektowych na dzień: 24.04.2024 r.
Opracował: Piotr Krysiak upr. nr 20022 zakres 1 i 2

Oświadczam, że niniejszy dokument został opracowany w wyniku prac geodezyjnych i kartograficznych, których rezultaty zawiera operat techniczny zweryfikowany pozytywnie. Jednocześnie informuję, że jestem świadomy odpowiedzialności karnej za złożenie fałszywego oświadczenia.

Identyfikator zgłoszenia prac geodezyjnych	MODGiK.354.3417.2021
Organ służby geodezyjnej, który otrzymał zgłoszenie	PRZEYDENT MIASTA SZCZECIN
Wykonawca prac geodezyjnych	GeoNET, Piotr Krysiak
Nr oraz data sporządzenia dokumentu zawierającego wynik pozytywnej weryfikacji	Protokół weryfikacji NR 1 z dnia 24.05.2024r.
Imię i nazwisko oraz nr uprawnień zawodowych kierownika prac	Piotr Krysiak upr. nr 20022 z zakresu 1 i 2

W dn. 31.05.2024 r. mapę uzupełniono o projekt MODGiK.ZUDP.345.229.2024.

Piotr Krysiak
upr. nr 20022 z zakresu 1 i 2

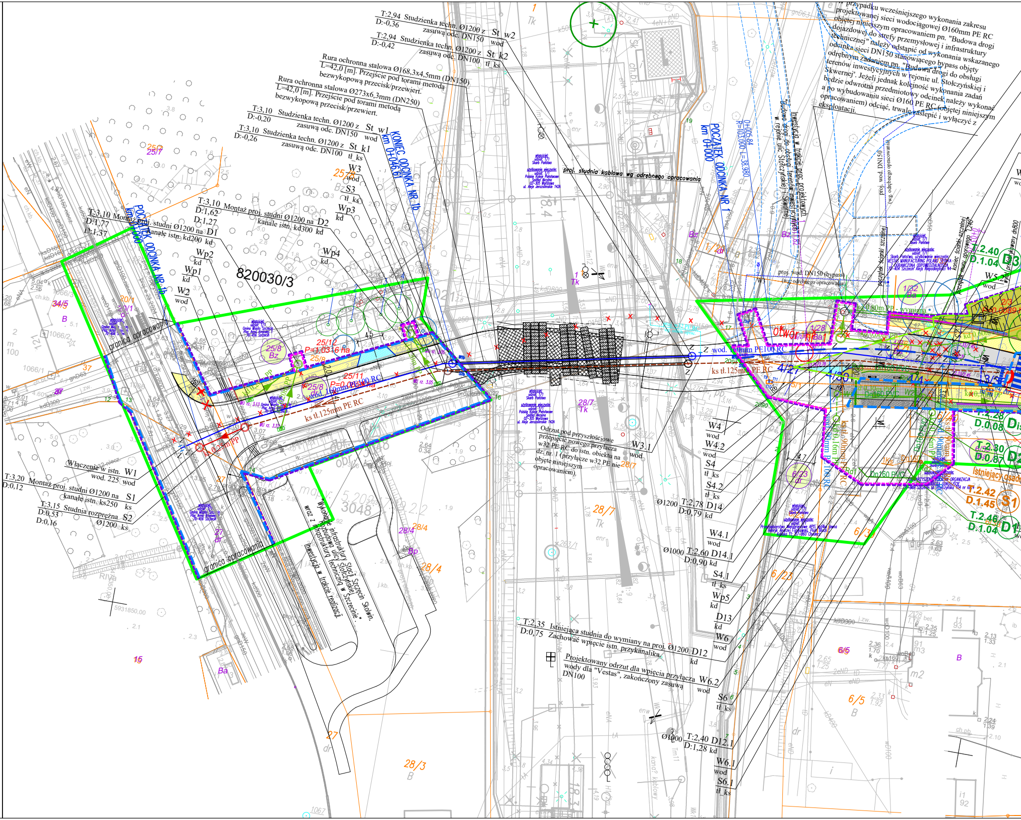

W przypadku wcześniejszego wykonania zakresu projektowanej sieci wodociągowej Ø160mm PE RC objętej niniejszym opracowaniem pn. "Budowa drogi dojazdowej do strefy przemysłowej i infrastruktury technicznej" należy odstąpić od wykonania wskazanego odcinka sieci DN150 stanowiącego bypass objęty odrębnym zadaniem pn. "Budowa drogi do obsługi terenów inwestycyjnych w rejonie ul. Stołczyńskiej i Skwernej". Jeżeli jednak kolejność wykonania zadań będzie odwrotna a po wybudowaniu sieci Ø160 PE RC (objętej niniejszym opracowaniem) odciąć, trwale zaślepić i wyłączyć z eksploatacji.

T:2,94 D:-0,36 Studzienka techn. Ø1200 z zasuwą odc. DN150 St_w2 wod

T:2,94 D:-0,42 Studzienka techn. Ø1200 z zasuwą odc. DN100 St_k2 tł_ks

Rura ochronna stalowa Ø168,3x4,5mm (DN150) L=42,0 [m]. Przejście pod torami metodą bezwykopową przecisk/przewiert.

Rura ochronna stalowa Ø273x6,3mm (DN250) L=42,0 [m]. Przejście pod torami metodą bezwykopową przecisk/przewiert.

T:3,10 D:-0,20 Studzienka techn. Ø1200 z zasuwą odc. DN150 St_w1 wod

T:3,10 D:-0,26 Studzienka techn. Ø1200 z zasuwą odc. DN100 St_k1 tł_ks

T:3,10 D:1,62 D:1,27 Montaż proj. studni Ø1200 na kanale istn. kd300 D2 kd

T:3,10 D:1,77 D:1,37 Montaż proj. studni Ø1200 na kanale istn. kd200 D1 kd

Włączenie w istn. wod. 225 W1 wod

T:3,20 D:0,12 Montaż proj. studni Ø1200 na kanale istn. ks250 S1 ks

T:3,15 D:0,53 D:0,16 Studnia rozprężna Ø1200 S2 ks

Odrzut pod przyszłościowe przepięcie nowego przyłącza w32 PE RC do istn. obiektu na dz. nr. 1 (przyłącze w32 PE nie objęte niniejszym opracowaniem). W3.1 wod

T:2,35 D:0,75 Istniejąca studnia do wymiany na proj. Ø1200. Zachować wpięcie istn. przykanalika. D12 kd

Projektowany odrzut dla wpięcia przyłącza wody dla "Vestas", zakończony zasuwą DN100 W6.2 wod

"Wykonanie infrastruktury Stacji Szczecin Skolwin. Rozbudowa ulicy Stołczyńskiej wraz z infrastrukturą techniczną w Szczecinie".

Inwestycja w trakcie realizacji

Inwestycja w trakcie prac projektowych "Budowa drogi do obsługi terenów inwestycyjnych w rejonie ulic Stołczyńskiej i Skwarnej"

W3
wod
S3
tł_ks
Wp3
kd
Wp4
kd
Wp2
kd
Wp1
kd
W2
wod
820030/3
KONIEC ODCINKA NR 1b
km 0+046,61
POCZĄTEK ODCINKA NR 1b
km 0+000
POCZĄTEK ODCINKA NR 1
km 0+000
0+005,84
R=103,000 L=38,980
proj. studnia kablowa wg odrębnego opracowania
proj. wod. DN150 (bypass)
(wg odrębnego opracowania)
proj. wod. DN150
(wg odrębnego opracowania)
początek ścianki szczelnej
koniec ścianki szczelnej
początek muru oporowego
wylot prefabrykowany dn800
T.2.40
D.1.04
D3
W5.2
wod
1/32
Ba
1/28
Ba1
Otwór nr 1
kd 0,80m PP - wymiana
wod. 160mm PE100 RC
ks tł.125mm PE RC
wod. 160mm PE100 RC
ks tł.125mm PE RC
P=1,0316 ha
P=0,0059 ha
25/12
25/11
25/8
Bz
25/7
20/1
34/5
B
granica opracowania
granica opracowania
28/7
Tk
28/4
28/4
Bp
28/3
B
27
Br
27
dr
6/23
dr
6/3
6/23
6/5
6/5
B
4/27
4/30
4/4
3/3
2/3
T.2.28
D.0.08
T.2.30
D.0.87
D2
T.2.42
D.1.45
S1
T.2.46
D.1.04
D1
Istniejący osadnik
Ø1200 T:2,78 D14
D:0,79 kd
W4
wod
W4.2
wod
S4
tł_ks
S4.2
tł_ks
W4.1
wod
Ø1000 T:2,60 D14.1
D:0,90 kd
S4.1
tł_ks
Wp5
kd
D13
kd
W6
wod
S6
tł_ks
Ø1000 T:2,40 D12.1
D:1,28 kd
W6.1
wod
S6.1
tł_ks
Dn160 PVC
5931850.00
kd0,25m PP

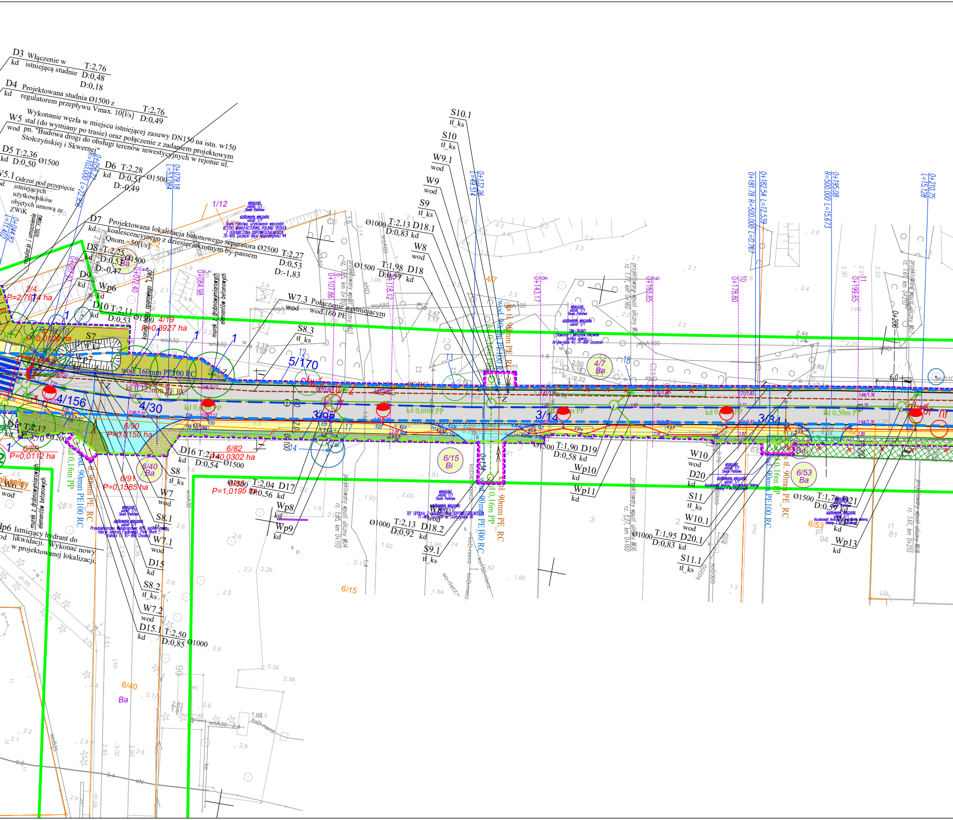
D3 Włączenie w istniejącą studnie
kd
T:2,76
D:0,48
D:0,18
D4 Projektowana studnia Ø1500 z regulatorem przepływu Vmax. 10[l/s]
kd
T:2,76
D:0,49
W5 Wykonanie węzła w miejscu istniejącej zasuwy DN150 na istn. w150 stal (do wymiany po trasie) oraz połączenie z zadaniem projektowym pn. "Budowa drogi do obsługi terenów inwestycyjnych w rejonie ul. Stołczyńskiej i Skwerowej"
wod
D5 T:2,36
kd D:0,50 Ø1500
D6 T:2,28
kd D:0,51 Ø1500
D:-0,49
W5.1 Odrzut pod przepięcie istniejących użytkowników objętych umową ze ZWiK
D7 Projektowana lokalizacja betonowego separatora Ø2500 z koalescencyjnego z dziesięciokrotnym by-passem Qnom.=50[l/s]
kd
T:2,27
D:0,53
D:-1,83
D8 T:2,25 Ø1500
kd D:0,53
D:-0,47
D9
kd
Wp6
kd
D10 T:2,11
kd D:0,53 Ø1500
W7.3 Połączenie z istniejącym
wod
wod.160 PE
S7
tł_ks
Wp7
S8.3
tł_ks
5/170
4/156
4/30
3/98
3/14
3/34
wod. 160mm PE100 RC
kd 0,60m PP
kd 0,50m PP
2/4
P=2,7614 ha
4/19
P=0,3927 ha
P=0,0126 ha
6/90
P=0,0150 ha
6/89
P=0,0112 ha
6/91
P=0,1585 ha
6/82
P=0,0302 ha
P=1,0195 ha
6/40
Ba
6/15
Bi
4/7
Ba
6/53
Ba
1/12
D1 T:2,17
Ø1200
D16 T:2,14
kd D:0,54 Ø1500
Ø1500 T:2,04 D17
D:0,56 kd
S8
tł_ks
W7
wod
S8.1
tł_ks
W7.1
wod
D15
kd
S8.2
tł_ks
W7.2
wod
D15.1 T:2,50
kd D:0,85 Ø1000
Wp8
kd
Wp9
kd
W6
wod
Hp6 Istniejący hydrant do likwidacji. Wykonać nowy w projektowanej lokalizacji.
Ø1000 T:2,13 D18.1
D:0,83 kd
W8
wod
Ø1500 T:1,98 D18
D:0,57 kd
S10.1
tł_ks
S10
tł_ks
W9.1
wod
W9
wod
S9
tł_ks
Ø1000 T:2,13 D18.2
D:0,92 kd
W8.1
wod
S9.1
tł_ks
Ø1500 T:1,90 D19
D:0,58 kd
Wp10
kd
Wp11
kd
W10
wod
D20
kd
S11
tł_ks
W10.1
wod
Ø1000 T:1,95 D20.1
D:0,83 kd
S11.1
tł_ks
Ø1500 T:1,79 D21
D:0,59 kd
kd
Wp13
kd
0+079,18
L=53,084
0+084,98
0+107,86
0+118,12
0+132,26
L=49,514
0+143,17
0+163,85
0+176,80
0+181,78 R=500,000 L=0,767
0+182,54 L=12,539
0+195,08
R=500,000 L=15,673
0+199,65
0+210,75
L=15,128
0+044,82
L=11,402
0+206
murek z drobnowymiarowych elementów betonowych
koniec muru oporowego "240"
regulacja i umocnienie istn. rowu
projektowany wpust uliczny W/3 rz. 1,95, km 0+107
projektowany wpust uliczny W/4 rz. 1,95, km 0+110
projektowany wpust uliczny W/5 rz. 1,77, km 0+160
projektowany wpust uliczny W/6 rz. 1,77, km 0+160
projektowany wpust uliczny W/7 rz. 1,61, km 0+210
projektowany wpust uliczny W/8 rz. 1,61, km 0+210
ks tł. 90mm PE_RC
wod. 90mm PE100 RC
kd 0,16m PP
wod. 90mm PE100 RC
ks tł. 90mm PE_RC
6/15
6/40
Ba
6/53
wo-niecz
koD-niecz

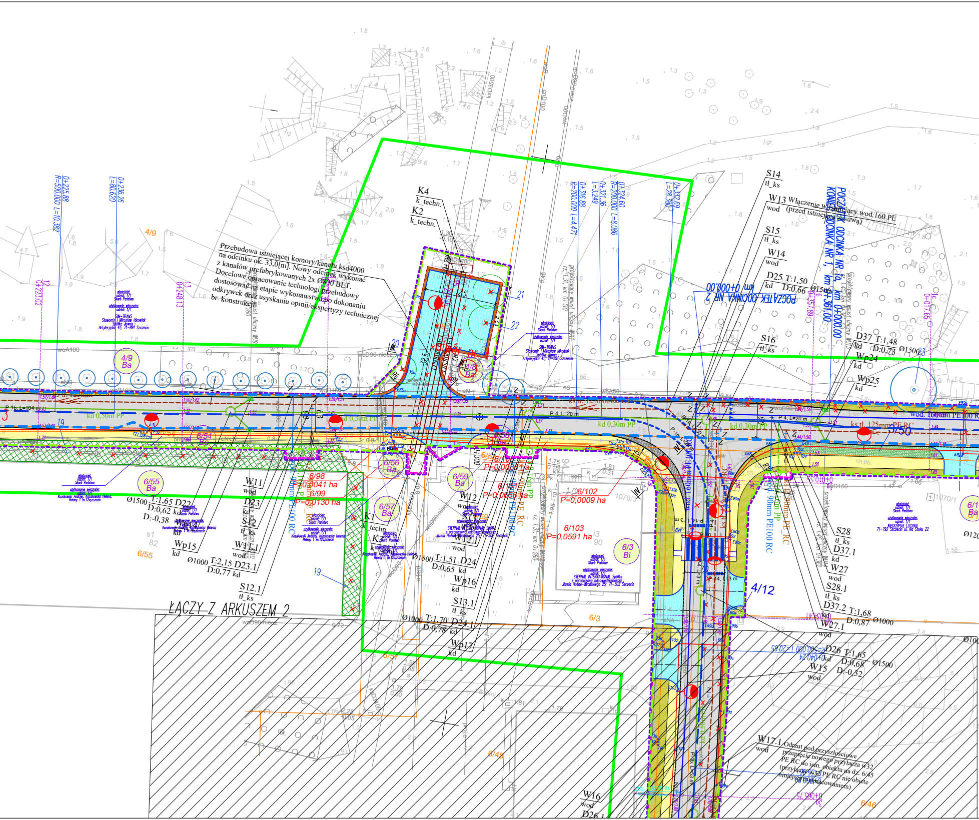
Przebudowa istniejącej komory/kanału ksd4000 na odcinku ok. 33,0[m]. Nowy odcinek wykonać z kanałów prefabrykowanych 2x Ø800 BET. Docelowe opracowanie technologi przebudowy dostosować na etapie wykonawstwa po dokonaniu odkrywek oraz usyskaniu opinii/ekspertyzy technicznej br. konstrukcji.
K4
k_techn.
K2
k_techn.
S14
tł_ks
W13 Włączenie w istniejący wod.160 PE
wod (przed istniejącą zasuwą)
S15
tł_ks
W14
wod
D25 T:1,50
kd D:0,66 Ø1500
POCZĄTEK ODCINKA NR 2 km 0+000.00
POCZĄTEK ODCINKA NR 1a, km 0+000.00
KONIEC ODCINKA NR 1, km 0+361.00
S16
tł_ks
D37 T:1,48
kd D:0,73 Ø1500
Wp24
kd
Wp25
kd
4/9
Ba
6/54
Ba
6/55
Ba
6/56
Ba
6/57
Ba
6/59
Ba
4/8
Ba
6/3
Bi
6/98
P=0,0041 ha
6/99
P=0,0130 ha
6/102
P=0,0009 ha
6/103
P=0,0591 ha
4/12
3/50
W11
wod
D23
kd
S12
tł_ks
W11.1
wod
Ø1500 T:1,65 D22
D:0,62 kd
D:-0,38
Wp14
kd
Wp15
kd
Ø1000 T:2,15 D23.1
D:0,77 kd
S12.1
tł_ks
K1
k_techn.
K3
k_techn.
W12
wod
S13
W12.1
wod
Ø1500 T:1,51 D24
D:0,65 kd
Wp16
kd
S13.1
tł_ks
Ø1000 T:1,70 D24.1
D:0,78 kd
Wp17
kd
S28
tł_ks
D37.1
kd
W27
wod
S28.1
tł_ks
D37.2 T:1,68 Ø1000
D:0,87
W27.1
wod
D26 T:1,65
kd D:0,68 Ø1500
D:-0,32
W15
wod
W17.1 Odrzut pod przyszłościowe przepięcie nowego przyłącza w32 PE RC do istn. obiektu na dz. 6/45 (przyłącze w32 PE RC nie objęte niniejszym opracowaniem)
W16
wod
D26.1
ŁĄCZY Z ARKUSZEM 2
0+225,88
R=500,000 L=10,382
0+236,26
L=80,620
0+316,88
R=200,000 L=4,471
0+321,36
L=3,249
0+324,60
R=200,000 L=8,086
0+332,69
L=28,380
0+223,02
0+248,13
0+357,89
0+017,65
0+065,75
kd 0,50m PP
kd 0,30m PP
ks.tł. 125mm PE RC
wod. 160mm PE100 RC
P-4, L=20 m
P-1b, L=104 m
19
20
21
22
23
6/3
6/45
6/46
6/55
6/57
1070/1
1070/3

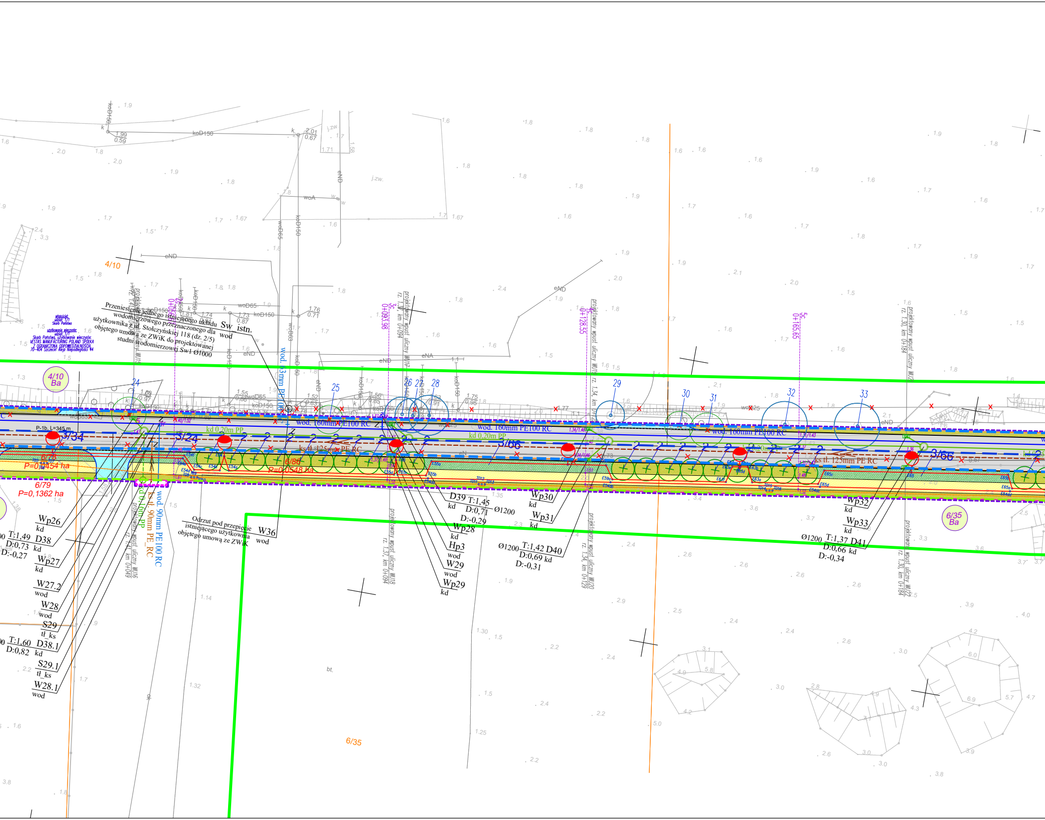

4/10
Przeniesienie jednego istniejącego układu wodomierzowego przeznaczonego dla użytkownika z ul. Stołczyńskiej 118 (dz. 2/5) objętego umową ze ZWiK do projektowanej studni wodomierzowej Sw1 Ø1000
Sw_istn.
wod
wod. 63mm PE100
4/10 Ba
P-1b, L=345 m
3/34
3/24
3/66
6/79
P=0,1362 ha
6/86
P=0,0548 ha
6/35 Ba
6/35
wod. 160mm PE100 RC
kd 0,20m PP
ks tł. 125mm PE RC
wod. 90mm PE100 RC
ks tł. 90mm PE_RC
kd 0,16m PP
projektowany wpust uliczny WU16 rz. 1,41, km 0+049
projektowany wpust uliczny WU18 rz. 1,37, km 0+094
projektowany wpust uliczny WU20 rz. 1,34, km 0+129
projektowany wpust uliczny WU22 rz. 1,30, km 0+184
0+056,07
0+093,98
0+128,55
0+165,65
24
25
26
27
28
29
30
31
32
33
Wp26 kd
T:1,49 D38 D:0,73 kd D:-0,27
Wp27 kd
W27.2 wod
W28 wod
S29 tł_ks
T:1,60 D38.1 D:0,82 kd
S29.1 tł_ks
W28.1 wod
Odrzut pod przepięcie istniejącego użytkownia objętego umową ze ZWiK
W36 wod
D39 T:1,45 kd D:0,71 Ø1200 D:-0,29
Wp28 kd
Hp3 wod
W29 wod
Wp29 kd
Wp30 kd
Wp31 kd
Ø1200 T:1,42 D40 D:0,69 kd D:-0,31
Wp32 kd
Wp33 kd
Ø1200 T:1,37 D41 D:0,66 kd D:-0,34
koD150
woD65
woB65
woA
eND
eNA
j.zw.
bt.

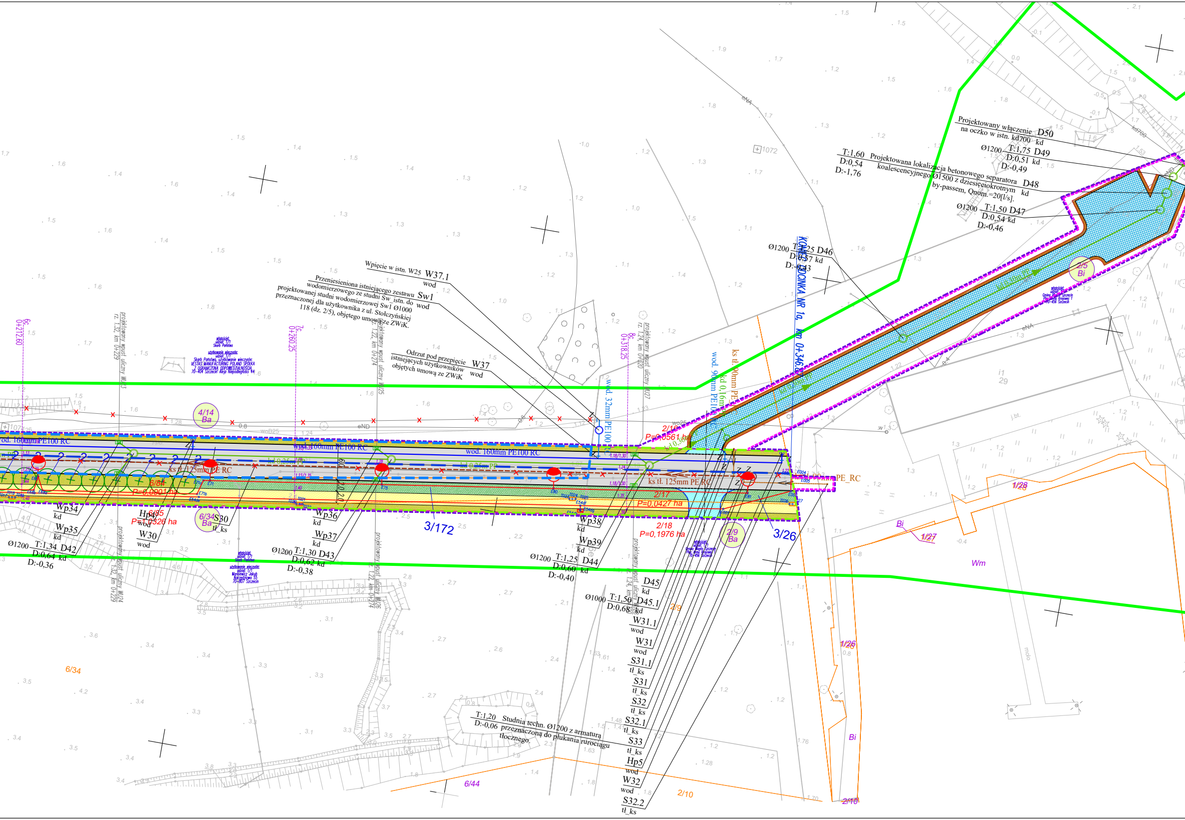
Projektowany włączenie D50
na oczko w istn. kd700 kd
Ø1200 T:1,75 D49
D:0,51 kd
D:-0,49
T:1,60 Projektowana lokalizacja betonowego separatora D48
D:0,54 koalescencyjnego Ø1500 z dziesięciokrotnym kd
D:-1,76 by-passem, Qnom.=20[l/s].
Ø1200 T:1,50 D47
D:0,54 kd
D:-0,46
Ø1200 T:1,25 D46
D:0,57 kd
D:-0,43
KONIEC ODCINKA NR 1g, km 0+346
Wpięcie w istn. W25 W37.1
wod
Przeniesieniona istniejącego zestawu Sw1
wodomierzowego ze studni Sw_istn. do wod
projektowanej studni wodomierzowej Sw1 Ø1000
przeznaczonej dla użytkownika z ul. Stołczyńskiej
118 (dz. 2/5), objętego umową ze ZWiK.
Odrzut pod przepięcie W37
istniejących użytkowników wod
objętych umową ze ZWiK
6c 0+212.60
7c 0+260.25
8c 0+318.25
projektowany wpust uliczny WU23 rz. 1.32, km 0+229
projektowany wpust uliczny WU25 rz. 1.22, km 0+274
projektowany wpust uliczny WU27 rz. 1.24, km 0+320
projektowany wpust uliczny WU24 rz. 1.32, km 0+229
projektowany wpust uliczny WU26 rz. 1.22, km 0+274
projektowany wpust uliczny WU28 rz. 1.24, km 0+320
wod. 32mm PE100
wod. 90mm PE100
kd 0,16m
ks tł. 90mm PE
wod. 160mm PE100 RC
ks tł. 125mm PE RC
kd 0,30m PP
PE_RC
4/14 Ba
6/34 Ba
2/9 Ba
2/5 Bi
2/16 P=0,0561 ha
2/17 P=0,0427 ha
2/18 P=0,1976 ha
6/84 P=0,0901 ha
6/85 P=0,0326 ha
3/172
3/26
Wp34 kd
Wp35 kd
Ø1200 T:1,34 D42
D:0,64 kd
D:-0,36
Hp4 wod
W30 wod
S30 tł_ks
Wp36 kd
Wp37 kd
Ø1200 T:1,30 D43
D:0,62 kd
D:-0,38
Wp38 kd
Wp39 kd
Ø1200 T:1,25 D44
D:0,60 kd
D:-0,40
D45 kd
Ø1000 T:1,50 D45.1
D:0,68 kd
W31.1 wod
W31 wod
S31.1 tł_ks
S31 tł_ks
S32 tł_ks
S32.1 tł_ks
S33 tł_ks
Hp5 wod
W32 wod
S32.2 tł_ks
T:1,20 Studnia techn. Ø1200 z armaturą
D:-0,06 przeznaczoną do płukania rurociągu tłocznego.
1/28
1/27
1/26
2/9
2/10
6/44
6/34
Bi
Wm
i1 29
1072
eND
woD25
kd700

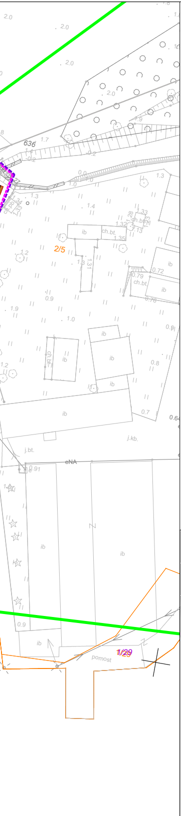
636
2/5
1/29
pomost
ib
ch.bt.
j.bt.
j.kb.
eNA
2.0
1.7
1.3
1.4
1.0
0.9
1.9
1.2
0.7
0.8
0.72
0.79
0.64
0.91
1.32
1.35
1.31

Legenda - branża drogowa:

▨	-JEZDNIA nawierzchnia bitumiczna
▨	-ZJAZDY nawierzchnia z kostki betonowej antracytowej
▨	-DROGA SERWISOWA DO SEPARATORA nawierzchnia z płyt yomb
▨	-CHODNIK nawierzchnia z kostki betonowej szarej
▨	-WYBRUKOWANIE nawierzchnia z kostki kamiennej
▨	-POBOCZE kruszywo łamane
═	-CIĄG PIESZY płyta wskaźnikowa
─	-KRAWĘŻNIK kamienny, 15x30cm, h=12cm
─	-KRAWĘŻNIK kamienny, 15x30cm, h=2cm
─	-KRAWĘŻNIK NA PRZEJŚCIU DLA PIESZYCH polimerobetonowy, h=0/2cm
─	-KRAWĘŻNIK kamienny, 15x30cm, h=0cm
─	-OBRZEŻE betonowe, 8x30cm, h=0/3cm
═	-MUREK Z PREFABRYKOWANYCH ELEMENTÓW BETONOWYCH
═	-MUREK Z DROBNOWYMIAROWYCH ELEMENTÓW BETONOWYCH
═	-ŚCIANKI SZCZELNE
II	-STOJAKI ROWEROWE
▭	-KOSZ NA ŚMIECI, ŁAWKA
─	-NOWY PRZEBIEG GRANICY DZIAŁKI
- - -	-LINIA ROZGRANICZAJĄCA TEREN INWESTYCJI
- - -	-ZAKRES OBJĘTY WNIOSKIEM - TEREN PASA DROGOWEGO
- - -	-ZAKRES OBJĘTY WNIOSKIEM - WŁĄCZENIE W PAS DROGOWY
- - -	-LINIA CZASOWEGO ZAJĘCIA

Legenda - branża elektryczna

◐	-OPRAWA OŚWIETLENIOWA LED NA SŁUPIE OŚWIETLENIIOWYM H=8 m
⬭	-OPRAWA OŚWIETLENIOWA LED DEDYKOWANA DLA PRZEJŚĆ DLA PIESZYCH NA SŁUPIE OŚWIETLENIOWYM H=6M
─	-LINIA KABLOWA nN
- - -	-PRZEŁOŻENIE ISTNIEJĄCEJ LINII KABLOWEJ nN
⊠	-SZAFA OŚWIETLENIOWA
⧄	-ZŁĄCZE KABLOWE
⧄	-ZŁĄCZE KABLOWO POMIAROWE PO STRONIE ZAKŁADU ENERGETYCZNEGO
×─×	-USUNIĘCIE KOLIZJI
▭	-STUDNIA KABLOWA SKR-1
- - -	-ODCINEK KANALIZACJI MIĘDZY STUDNIAMI O PROFILU: 1x RO ø125/7,1 + 3x RS ø40/3,7 + WMR ø40/3,7 7x10 GDZIE: RO - RURA OSŁONOWA HDPE DO ZASTOSOWAŃ OGÓLNYCH RS - RURY OSŁONOWE HDPE DLA KABLI ŚWIATŁOWODOWYCH WMR - WIĄZKA MIKRORUR ŚWIATŁOWODOWYCH W RS HDPE

Legenda - branża sanitarna:

DN800 BET.	-PROJEKTOWANY ODCINEK PRZEBUDOWY KANALIZACJI SANITARNEJ TECHNICZNEJ, Z RUR PREFABRYKOWANYCH BETONOWYCH
ks tl 160 mm PE RC	-PROJEKTOWANA SIEĆ KANALIZACJI SANITARNEJ CIŚNIENIOWEJ, Z RUR PE100 RC DO KANALIZACJI CIŚNIENIOWEJ
Dy 0,20m PP	-PROJEKTOWANE SIEĆ KANALIZACJI SANITARNEJ GRAWITACYJNEJ, Z RUR PP SN16 DO KANALIZACJI ZEWNĘTRZNEJ
ks tl. 125mm PE RC	PROJEKTOWANE PRZYŁĄCZA KANALIZACJI SANITARNEJ CIŚNIENIOWEJ Z RUR PE100 RC DO KANALIZACJI CIŚNIENIOWEJ
wod 160mm PE100 RC	-PROJEKTOWANA SIEĆ WODOCIĄGOWA Z RUR PE100 RC
wod 160mm PE100 RC	-PROJEKTOWANA SIEĆ WODOCIĄGOWA Z RUR PE100 RC (PRZEBUDOWA ISTNIEJĄCEGO WODOCIĄGU W150 PO TRASIE)
wod 90mm PE100 RC	-PROJEKTOWANE PRZYŁĄCZE WODOCIĄGOWE Z RUR PE100 RC
Dy 0,60m PP	-PROJEKTOWANE SIEĆ KANALIZACJI DESZCZOWEJ, Z RUR PP SN16 DO KANALIZACJI ZEWNĘTRZNEJ
Dy 0,16m PP	-PROJEKTOWANE PRZYŁĄCZA KANALIZACJI DESZCZOWEJ, Z RUR PP SN8 DO KANALIZACJI ZEWNĘTRZNEJ (ZAKOŃCZONE STUDNIĄ PRZYŁĄCZENIOWĄ Z REGULATOREM PRZEPŁYWU)
×─×─×	-ISTNIEJĄCE UZBROJENIE PRZEZNACZONE DO LIKWIDACJI / WYŁĄCZENIA Z EKSPLOATACJI
Hn1	-OZNACZENIE PROJ. HYDRANTU ZEWNĘTRZNEGO NADZIEMNEGO DN80
Z	-PROJ. ZASUWA ODCINAJĄCA

Legenda - branża zieleni:

⊙	Zieleń istniejąca
⊕	Drzewa projektowane
🟨	Trawnik z siewu
🟩	Krzewy niskie - do 50-60 cm
3/66	Nr projektowanej rośliny / ilość
▨	Grupa drzew samosiejki / forma krzewiasta
✗	Zieleń do usunięcia

- - -	-Sieć kanalizacji deszczowej zgodnie z odrębnym opracowaniem	- - -	-Sieć kanalizacji teletechnicznej zgodnie z odrębnym opracowaniem
- - -	-Sieć kanalizacji sanitarnej zgodnie z odrębnym opracowaniem	- - -	-Sieć wodociągowa zgodnie z odrębnym opracowaniem

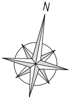

INWESTOR:

Gmina Miasto Szczecin
70-456 Szczecin, Plac Armii Krajowej 1

JEDNOSTKA PROJEKTOWA:

PRACOWNIA INŻYNIERII DROGOWEJ MACIEJ KASPRZYK
74-100 Gryfino, ul. Łużycka 16/8
tel. +48 501 270 658
email: pracownia.kasprzyk@gmail.com

INWESTYCJA: **Opracowanie projektu budowlano-wykonawczego w ramach zadania: "Budowa drogi dojazdowej do strefy przemysłowej i infrastruktury technicznej".**

FAZA PROJEKTU: projekt architektoniczno-budowlany

BRANŻA: drogowa

RYSUNEK: Plan zagospodarowania terenu

NR RYSUNKU: Z1.1

SKALA: 1:500

DATA: 02.2024 r.

NUMER EDYCJI: 01f

BRANŻA DROGOWA:		
OPRACOWAŁA:	mgr inż. KATARZYNA ŚWIDA	
PROJEKTOWAŁ:	mgr inż. Maciej KASPRZYK	ZAP/0037/POOD/08
SPRAWDZIŁ:	mgr inż. Robert PACIOREK	LBS/BD/0031/09
BRANŻA SANITARNA:		
PROJEKTOWAŁ:	mgr inż. Maciej KAŁUSZEWSKI	ZAP/0230/PWBS/19
SPRAWDZIŁ:	mgr inż. Grzegorz KECMAN	77/Sz/2002
BRANŻA ELEKTRYCZNA:		
PROJEKTOWAŁ:	mgr inż. Patryk DOMINIAK	ZAP/0107/POOE/12
SPRAWDZIŁ:	mgr inż. Piotr MARKOWSKI	ZAP/0218/POOE/11
BRANŻA TELETECHNICZNA:		
PROJEKTOWAŁ:	mgr inż. Patryk DOMINIAK	ZAP/0223/POOT/09
SPRAWDZIŁ:	mgr inż. Paweł MARKOWSKI	ZAP/0081/POOT/10
BRANŻA ZIELENI:		
OPRACOWAŁA:	mgr inż. arch. kraj. Dominika Grzesiak	
PLIK:		

Kopiowanie, przetwarzanie oraz udostępnianie osobom trzecim jedynie za pisemną zgodą Pracowni Projektowej Maciej Kasprzyk