

FOT. 1



FOT. 2



FOT. 3



FOT. 4



|   |  |               |       |               |
|---|--|---------------|-------|---------------|
| NAZWA ZADANIA:  |  |               |       |               |
| Remont pomieszczenia na potrzeby pracowni edukacyjnej do prowadzenia zajęć interdyscyplinarnych |  |               |       |               |
| NAZWA OBIEKTU BUDOWLANEGO   | Szkoła - sala 3A   | BUDOWLANIEC   |       |               |
| ADRES / INWESTYTOR  | Szkoła Podstawowa nr 2 w Szulinie ul. Reja 15, 82-400 Szulin | INWESTYTOR    |       |               |
| ADRES INWESTORA   | Miasto i Gmina Szulin ul. Mickiewicza 39 82-400 Szulin       | INWESTOR      |       |               |
| OPRACOWAŁ   | mgr inż. Janusz Winnicki                                     | OPRACOWAŁ     |       |               |
| TYTUŁ RYSUNKU   | Inwentaryzacja sali lekcyjnej                                | TYTUŁ RYSUNKU |       |               |
| FAZA  | PROJEKT  | DATA          | SKALA | NUMER RYSUNKU |
| INW.  | -  | 03.2025       | 1:50  | 1             |

## OZNACZENIE ROBÓT:

### ŚCIANY NR 1 (pow. 150 cm):

- 1) zmycie i gruntowanie ścian;
- 2) szpachlowanie gładziami gipsowymi;
- 3) malowanie farbami emulsyjnymi akrylowymi;
- 4) klasa ścieralności farb min. 2 wg EN 13300.

### ŚCIANY NR 2 ( do wys. 150 cm):

- 1) zagruntowanie lamperii;
- 2) wyrównanie - szpachlowanie ścian pod okładzinę pcw;
- 3) montaż okładziny ściennej z wykładziny pcw gr. 2 mm.

### OSŁONY GRZEJNIKÓW:

- 1) osłona frontowa ;
- 2) wymiar min. 120x80cm;
- 3) narożniki zaokrąglone.

LOKALIZACJĘ NOWYCH GNIAZD ELEKTRYCZNYCH WG RYS.  
KOLORYSTYKA DO UZGODNIENIA ZAMAWIAJĄCYM

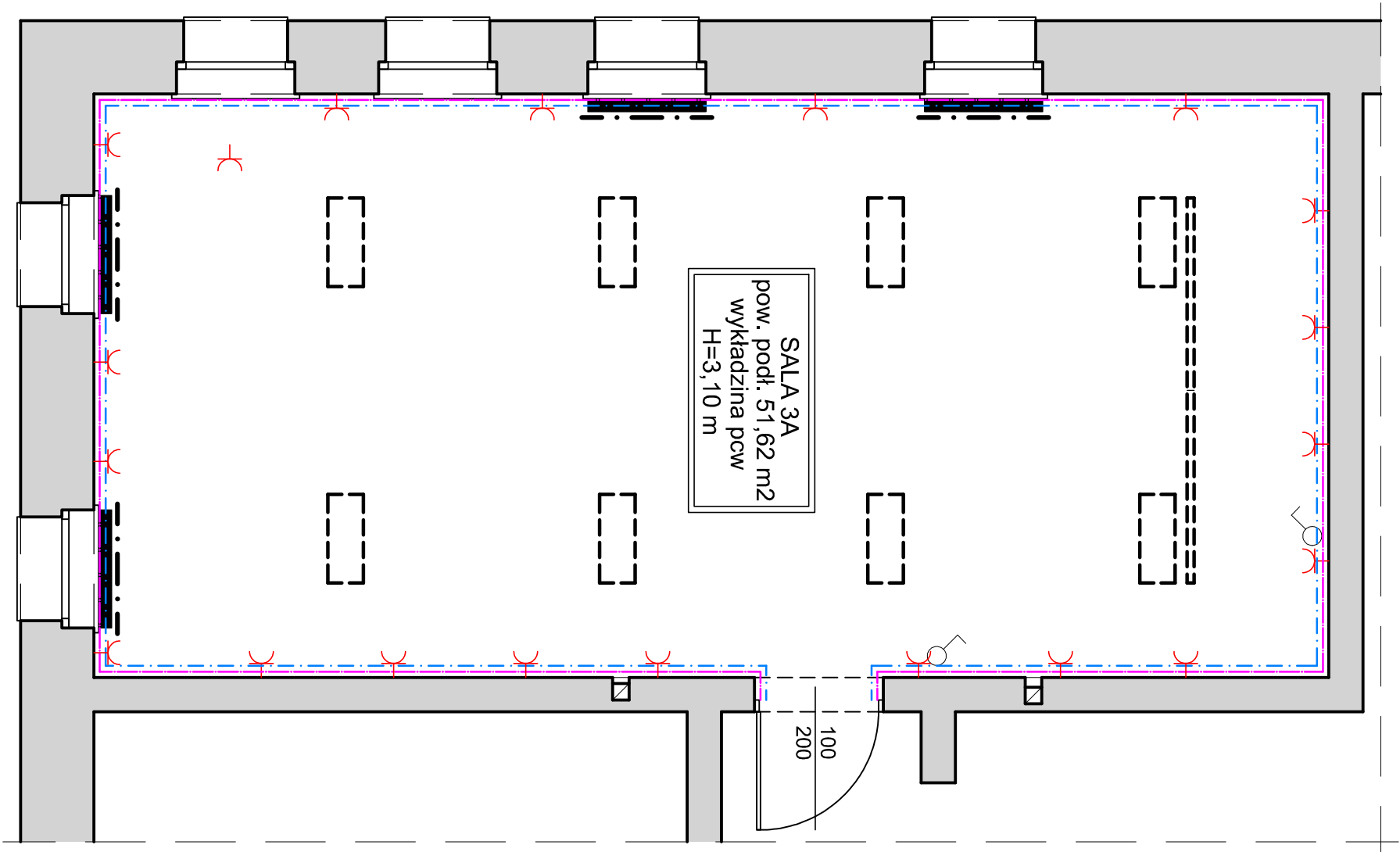

| NAZWA ZADANIA:  |  |         |       |   |
|---|--|---------|-------|---|
| Remont pomieszczenia na potrzeby pracowni edukacyjnej do prowadzenia zajęć interdyscyplinarnych |  |         |       |   |
| NAZWA OBIEKTU BUDOWLANEGO   | Szkoła - sala 3A   |         |       | BUREAU USŁUG PROJEKTOWYCH   |
| ADRES / IDENTYFIKATORY  | Szkoła Podstawowa nr 2 w Szulinie ul. Reja 15, 82-400 Szulin |         |       | Janusz Winnicki   |
| ADRES INWESTORA   | Miasto i Gmina Szulin ul. Mickiewicza 39 82-400 Szulin       |         |       | ul. Kopernika 3 82-400 Szulin                                     |
| INWESTOR  | mgr inż. Janusz Winnicki                                     |         |       | Tel. (65) 278 25 01 Telkom. 508 133 190 janusz.winnicki@gmail.com |
| TYTUŁ RYSUNKU   | Zakres prac  |         |       | NUMER RYSUNKU   |
| FAZA  | PROJEKT  | DATA    | SKALA |   |
| INW.  | -  | 03.2025 | 1:50  | 2   |