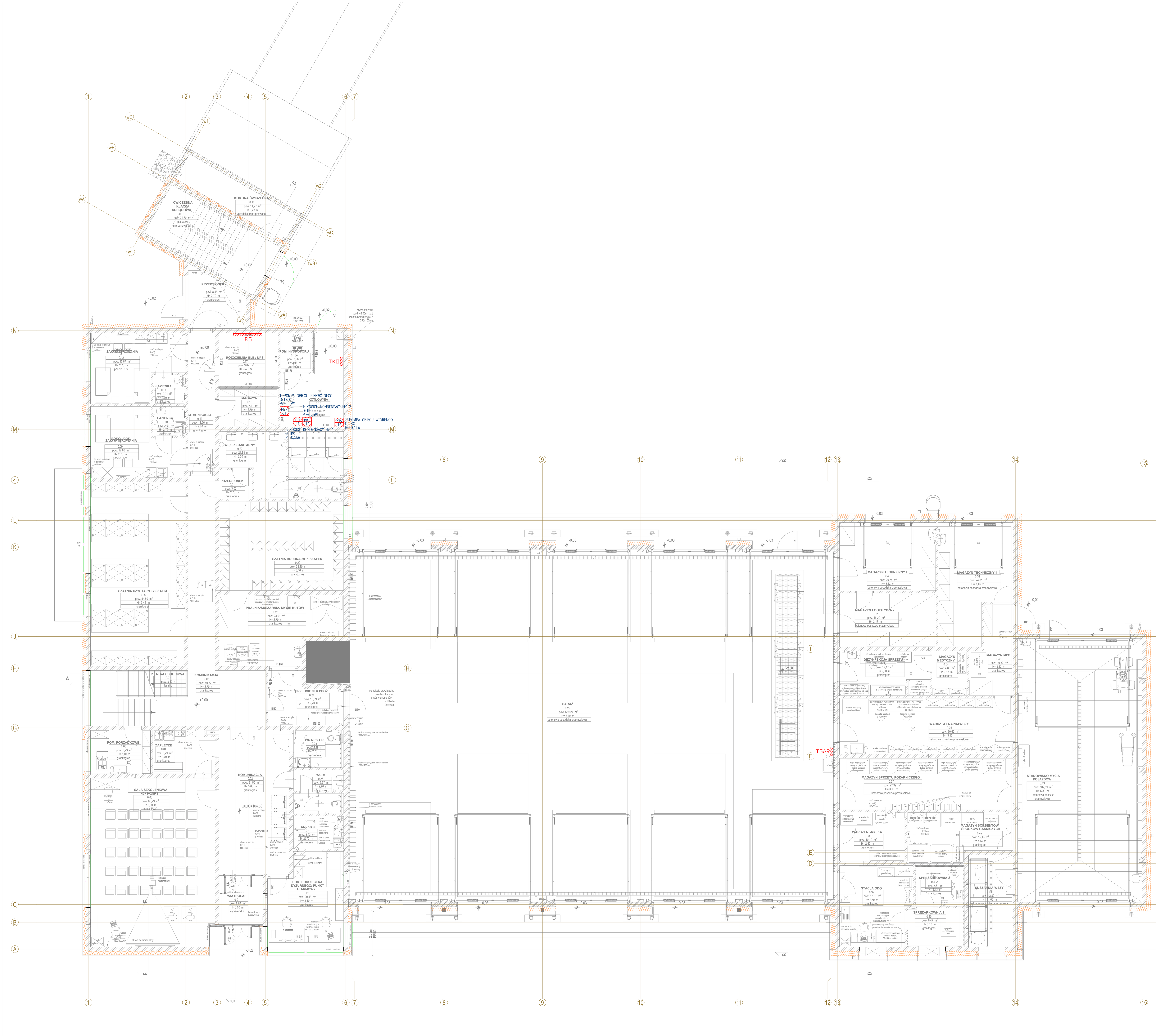

Uwagi:

1. Wszystkie roboty należy wykonywać zgodnie z Polskimi Normami, "Warunkami technicznymi wykonania i odbioru robót budowlano - montażowych opracowanymi przez Instytut Techniki Budowlanej oraz zasadami wiedzy i sztuki budowlanej.
2. Poziomy posadzek należy zweryfikować i precyzyjnie wytyczyć geodezyjnie na etapie wykonawczym. Odchyłki od projektu należy konsultować z projektantem.
3. Wszelkie elementy ruchome, elementy wyposażenia, w szczególności elementy stolarki i ślusarki okiennej i drzwiowej, szkleń, fasad, okładzin elewacyjnych, balustrad, poręczy i pochwytów, odbojników wewnętrznych i innych należy zamawiać i wykonywać/montować na podstawie zweryfikowanych obmiarów rzeczywistych wykonanych na obiekcie.
4. W wykonaniu otworów okiennych w ścianach nie dopuszcza się wymiarów mniejszych niż określone w dokumentacji, a tolerancja dodatnia może wynosić do 20 mm. Każdorazowo weryfikować zgodność szerokości otworu z szerokością okna dla uniknięcia niezgodności.
5. Przy wykonaniu otworów drzwiowych skonfrontować wymiary z zestawieniem stolarki oraz z faktycznym zamawianym asortymentem dla uniknięcia nieścisłości.
6. Przed wykonaniem każdego otworu w ścianach i stropach weryfikować ich rozmiary z projektowanym asortymentem lub wyposażeniem. Murowanie określonych partii ścian realizować po weryfikacji opracowań branżowych (przebiegi instalacji).
7. Dopuszcza się zastosowamie materiałów zamiennych pod warunkiem, że posiadają one cechy nie gorsze jakościowo i technicznie od wskazanych w projekcie, a także pod warunkiem uzyskania zgody projektanta.
8. Wszystkie elementy konstrukcyjne należy przyjmować wg pozycji opisanych na schematach lokalizacyjnych w dokumentacji - cześć konstrukcyjna - projekt budowlan.
9. Każdy składnik projektowy należy rozpatrywać i rozpoznawać w dokumanetacji w kontekście wszystkich rysunków, które do tego składnika się odnoszą z uwzględnieniem wszystkich informacji opisowych i zasad sztuki budowlanej.
10. Brak wskazania na rysunku technicznym elementu, którego zastosowanie wynika ze znanych lub powszechnie przyjętych rozwiązań w zakresie sztuki budowlanej nie zwalnia wykonawcy z konieczności skalkulowania i zastosowania takiego elementu w porozumieniu z inwestorem, a także z projektantem i za jego zgodą.
11. Należy uwzględnić przejścia przez stropy otworów instalacyjnych rozpatrując i opierając się o rysunki branżowe oraz koordynacyjne.
12. W przypadku jakiejkolwiek rozbieżności w dokumentacji należy konsultować się z projektantem.
13. Zgodnie z art. 22 ust. z dnia 7 lipca 1994 roku Prawo Budowlane (tj. Dz.U. z 2003 roku Nr 200 poz 2016 z późniejszymi zmianami) kierownik budowy ma obowiązek realizacji obiektu zgodnie z obowiązującymi przepisami i sztuką budowlaną.
14. Wszystkie otwory w stropach, ścianach, szachty instalacyjne wg projektów instalacyjnych.

Przy wyznaczaniu poziomu 0,00 projektu należy pisemnie powiadomić projektanta w celu potwierdzenia rzędnej 0,00 projektu. W przypadku wątpliwości należy pisemnie powiadomić projektanta w celu wizyty na budowie, w celu potwierdzenia poziomu 0,00.

Klasa odporności pożarowej budynku	Odporność ogniowa podstawowych elementów budynku JRG					
	główna konstrukcja nośna	konstrukcja dachu	strop	ściana zewętrzna	ściana wewętrzna	przekrycie dachu
"D"	R 30	(-)	REI 30	EI 30	(-)	(-)

SCHEMAT:

KIERUNEK PÓLNOCY:

N

INWESTOR: Komenda Miejska PSP w Poznaniu

ADRES: ul. Bobrzańska 6a, 61-248 Poznań

NAZWA I ADRES OBIEKTU BUDOWLANEGO

Zmiana projektu (w zakresie zasilania kotłowni gazowej) pn.:

„Budowa Jednostki Ratowniczo-Gaśniczej Komendy Miejskiej Państwowej Straży Pożarnej w Poznaniu wraz z instalacjami i urządzeniami technicznymi oraz pozostałą niezbędną infrastrukturą na działkach oznaczonych numerami ewid. 11/3 i 11/4, położonych we wsi Iwno, obręb geodezyjny Iwno, gmina Kostrzyn." pozwolenie na budowę: Decyzja nr 3517 z 08.09.2022r.

PROJEKTOWAŁ:	NR UPRAWNIEŃ:	PODPIS:	JEDNOSTKA PROJEKTOWA:
mgr inż. Przemysław Konieczka	Uprawnienia budowlane do projektowania bez ograniczeń w specjal. instalacyjnej w zakresie sieci, instalacji i urządzeń elektrycznych i elektroenergetycznych upr. nr: WKP/0387/POOE/13		A.DO XXI spółka z ograniczoną odpowiedzialnością ul. Trybunalska 38, 60-325 Poznań
OPRACOWAŁ:	PODPIS:		

BRANŻA:	STADIUM:	DATA:	SKALA:
ELEKTRYCZNA	PROJEKT WYKONAWCZY	marzec 2025r.	1:100

TYTUŁ RYSUNKU: Plan instalacji siły i gniazd wtyczkowych - parter

NR RYSUNKU: E-01

PROJEKT CHRONIONY PRAWEM AUTORSKIM MOŻE SŁUŻYĆ WYŁĄCZNIE DO CELU, DLA KTÓREGO ZOSTAŁ WYKONANY.
UDOSTĘPNIANIE JAKIEJKOLWIEK CZĘŚCI PROJEKTU W JAKIEJKOLWIEK FORMIE - WYŁĄCZNIE ZA ZGODĄ AUTORÓW I AUTORSKIEJ PRACOWNI PROJEKTOWEJ "A.DO XXI" ul. Trybunalska 38, 60-325 Poznań