Budowa pieszo - rowerowego przejścia pod ul. Ofiar Dąbia

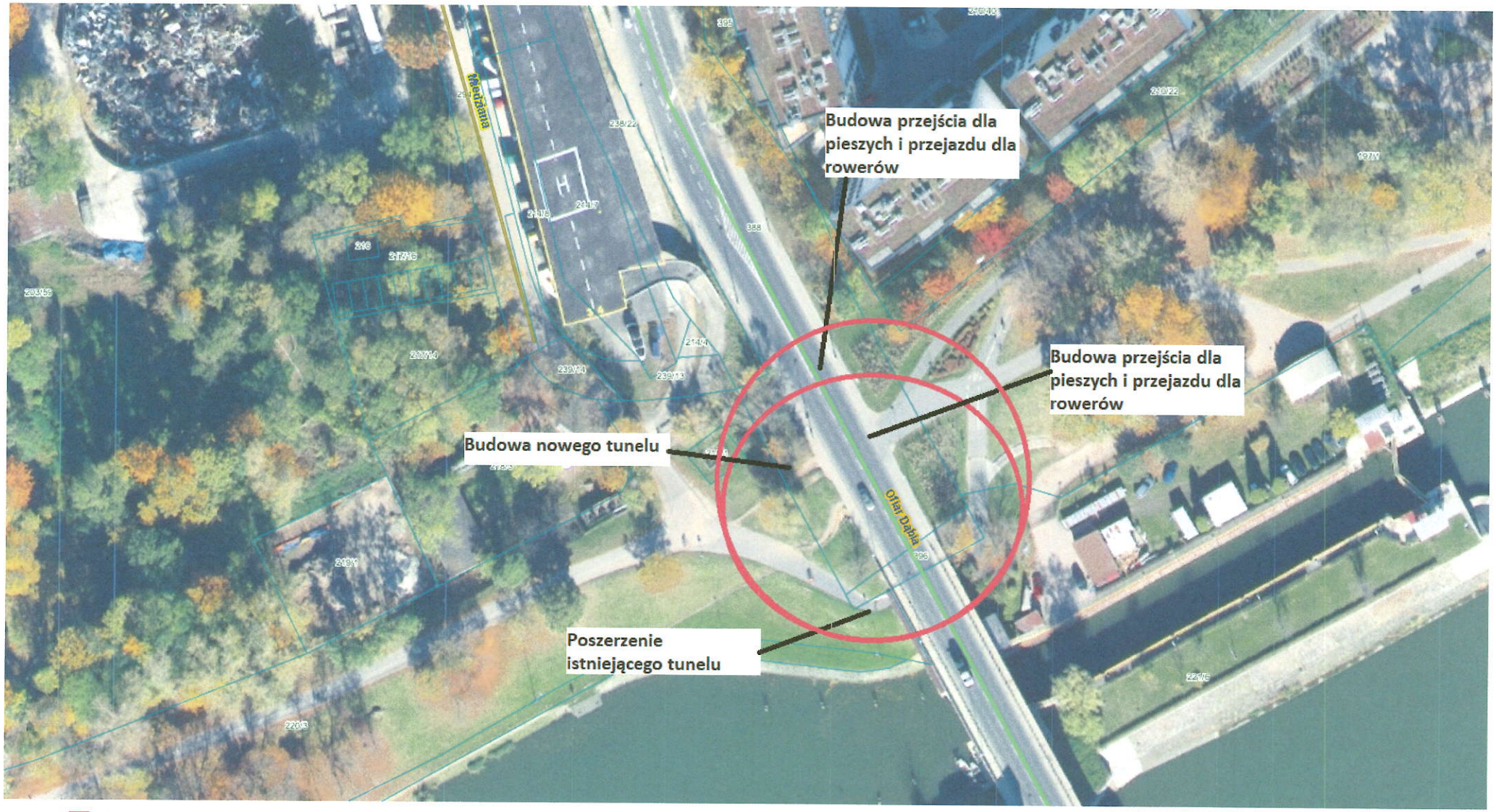

Orientacyjny zakres inwestycji