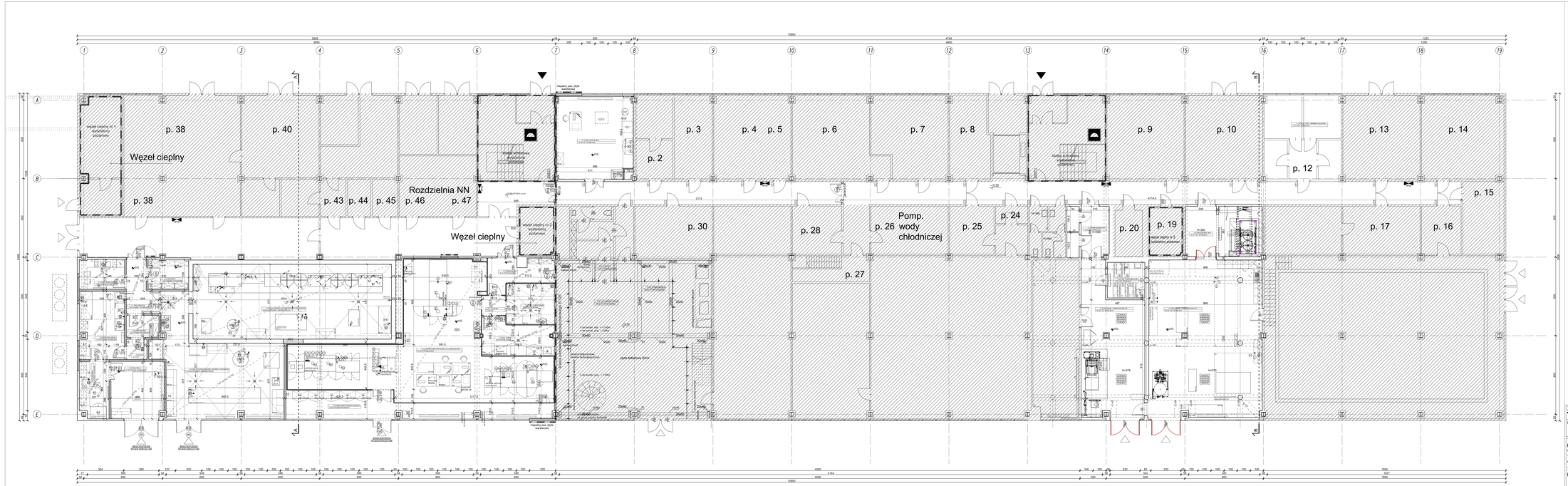

SYTUACJA 1:10 000

Jedn. projektowa	**TEKTONIKA** ARCHITEKCI
Inwestor:	SIEC BADAWCZA ŁUKASIEWICZ - INSTYTUT TECHNOLOGII MATERIAŁÓW ELEKTRONICZNYCH, KRAJOWY NR IDENTYFIKACYJNY 000039225, UL. WOŁCZYŃSKA 133, 01-919 WARSZAWA
Temat:	PRZEBUDOWA BUDYNKU LABORATORY.INEGO NR 8 WRAZ Z BUDOWĄ DWÓCH WIAT ROZPRĘŻALNI GAZÓW TECHNICZNYCH ORAZ FUNDAMENTU POD AGREGAT WODY ZIĘBNICZEJ NA DZIAŁCE EW. NR 69/12 Z OBR. 7-11-11 PRZY UL. WOŁCZYŃSKIEJ 133 NA TERENIE DZIELNICY BIELANY W WARSZAWIE
Rysunek:	RZUT PARTERU TECHNOLOGIA
Faza proj	PW
Nr rys	A-03
Nr rewizji:	
Branża:	ARCHITEKTURA
Nr uprawnień:	Podpis:
Główny projektant:	mgr inż. arch. SŁAWOMIR FLORKIEWICZ — MPOA/0312/003
Opracował:	mgr inż. arch. MATEUSZ GURDAK, mgr inż. arch. ALEKSANDER ŚWIAT
Skala:	1:100
Data:	2020
Sprawdzający:	mgr inż. arch. AGNIESZKA FLORKIEWICZ — MPOA/0317/2003
	LISTOPAD