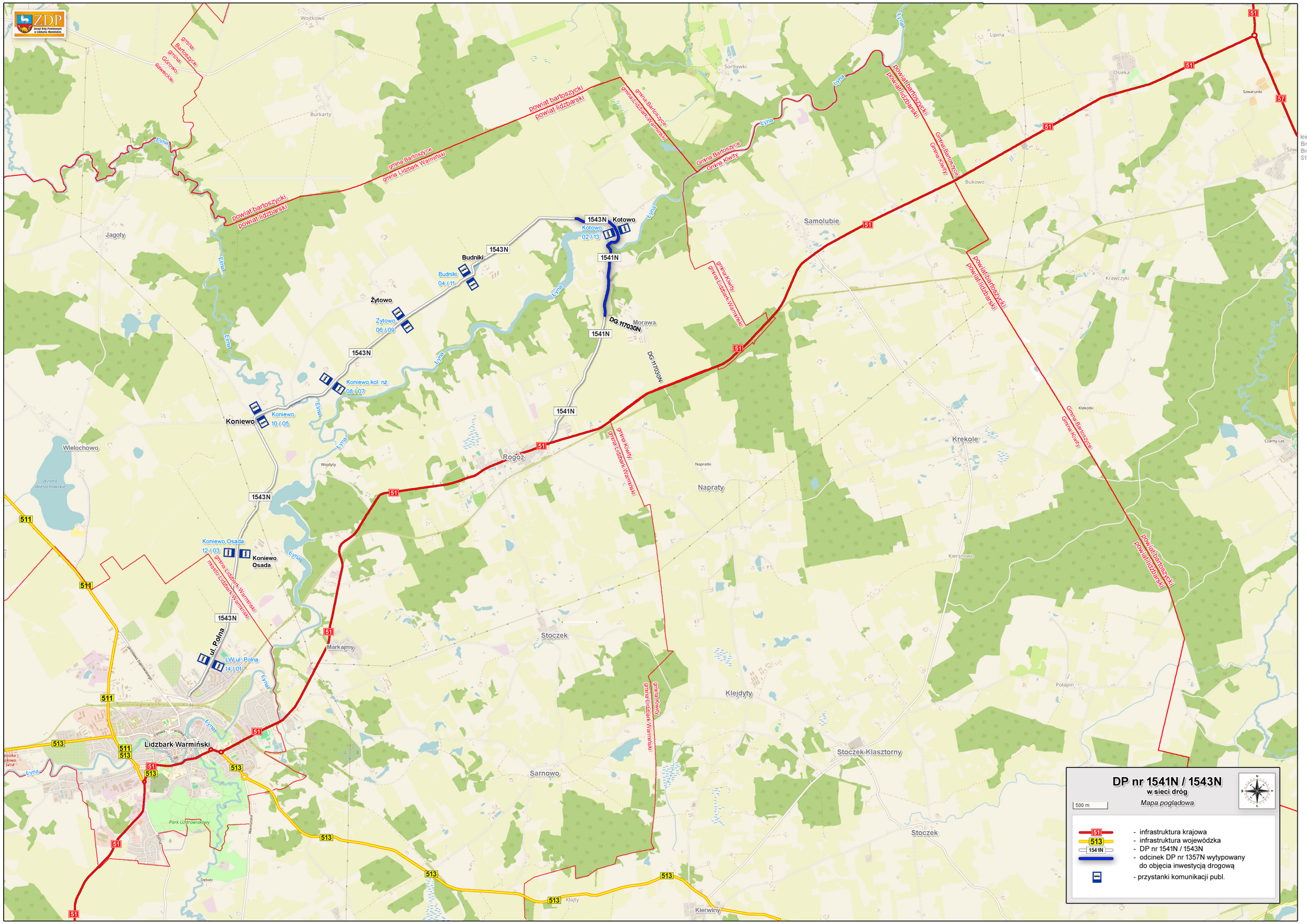

DP nr 1541N / 1543N
w sieci dróg
Mapa poglądowa
500 m
- infrastruktura krajowa
- infrastruktura wojewódzka
- DP nr 1541N / 1543N
- odcinek DP nr 1357N wytypowany do objęcia inwestycją drogową
- przystanki komunikacji publ.
Kotowo
Budniki
Żytowo
Koniewo
Koniewo Osada
ul. Polna
Lidzbark Warmiński
Samolubie
Krekole
Napraty
Rogóż
Stoczek
Klejdyty
Sarnowo
Stoczek Klasztorny
Kierwiny
Jagoty
Wielochowo
Markajmy
powiat bartoszycki
powiat lidzbarski
gmina Bartoszyce
gmina Lidzbark Warmiński
gmina Kiwity
miasto Lidzbark Warmiński
Łyna
Elma
1543N
1541N
511
513
51
57
kier. Bartoszyce granica państwa
kier. Bisztynek Biskupiec S16
kier. Górowo Iławeckie DW 512
kier. Orneta Pasłęk S22 S7
kier. Olsztyn S16 S51
kier. Jeziorany DW 593
kier. Wozławki DK57