MAPA DO CELÓW PROJEKTOWYCH
skala 1:500

Nie wyklucza się stnienia w terenie innych nie wykazanych na niniejszej mapie urządzeń podziemnych, które nie były zgłoszone do inwentaryzacji lub o których brak jest informacji w instytucjach branżowych

Kolorem czerwonym zaznaczono penkty osnowy geodezyjnej, które podlegają ochronie. Zgodnie z art. 48 pkt 3 ustawy z dnia 17 maja 1989r. Prawo geodezyjne i kartograficzne (DZ.U. z 2021r., poz. 1990), kto (...) niszczy, uszkadza i przemieszcza znaki geodezyjne (...) podlega karze grzywny.

Wojew.: wielkopolskie
Powiat: poznański
Gmina: Komorniki - 302107_2
Obręb: PLEWISKA - 302107_2.0005
Układ wsp. prost.: 2000/18
Układ wysokości: PL-EVRF2007-NH
IZPG: GKG.GZZ.4071.15701.2023
stan aktualny: 4.12.2023r.
służebności: nie badano
Zasięg aktualizacji
Wykonał:

KBGeo Krzysztof Batura — GEODEZJA KARTOGRAFIA POMIARY

Jestem świadomy odpowiedzialności karnej za złożenie fałszywego oświadczenia. Oświadczam, że operat tecniczny zawierający rezultaty prac geodezyjnych i kartograficznych, w wyniku których powstał niniejszy dokument, uzyska pozytywny wynik weryfikacji.	
Identyfikator zgłoszenia prac geodezyjnych	GKG.GZZ.4071.15701.2023
Organ Służby Geodezyjnej i Kartograficznej, który otrzymał zgłoszenie	Starosta Poznański
Wykonawca prac geodezyjnych	KBGeo Krzysztof Batura
Nr oraz data sporządzenia dokumentu zawierającego wynik pozytywnej weryfikacji	Nr PZGIK: PROTOKÓŁ nr 2 Data: 26.01.2024
Imię i nazwisko oraz nr uprawnień zawodowych kierownika prac	Krzysztof Batura nr upr. zawod. - 22300

Potwierdzam wykonanie projektu na kopii mapy do celów projektowych w skali 1:500 identyfikator zasobu: GKG.GZZ.4071.15701.2023

mgr inż. Elżbieta Zbytniewska

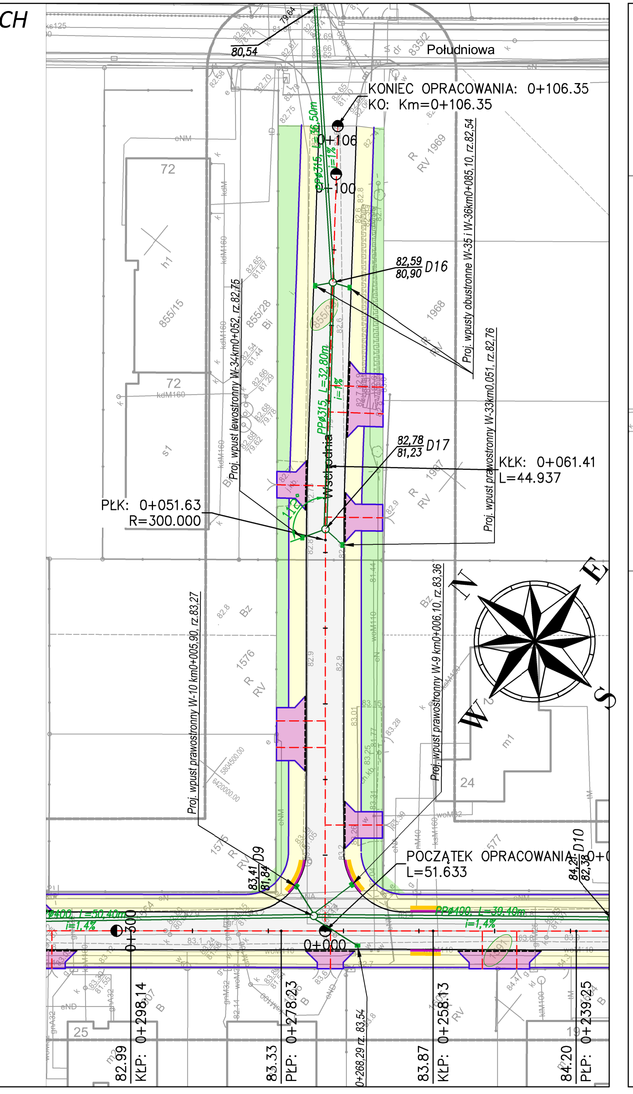

LEGENDA

- Proj. nawierzchnia jezdni z bet. kostki brukowej typu domino, kolor szary
- Proj. nwierzchnia chodnika z bet. kostki brukowej typu cegła, kolor szary
- Proj. nawierzchnia zjazdu z bet. kostki brukowej kolor grafitowy
- Proj. krawężnik uliczny o wym. 15x30 cm
- Proj. krawężnik uliczny o wym. 15x30 cm obniżony (+ 2 cm)
- Proj. obrzeże betonowe o wym. 8x30 cm
- Istn. granice ewidencyjne działek
- Fakturowe Oznaczenie Nawierzchni (FON) typu B - pas ostrzegawczy, kolor żółty, szer. 0,6 m
- Proj. krawężnik betonowy o wym. 15x30 cm obniżony (+ 1 cm)

LEGENDA - b. sanitarna

- Proj. kolektor kanalizacji deszczowej ze studnią rewizyjną
- Proj. wpust z przykanalikiem
- Demontaż istn. przyłącza kanalizacji sanitarnej
- Proj. przyłącze kanalizacji sanitarnej Ø160 mm
- Proj. pompownia wód opadowych

PRACOWNIA ELITON Tomice ul. Szkolna 23, 62-060 Stęszew		Data: grudzień 2024
Zamawiający:	GMINA KOMORNIKI ul.Stawa 1, 62 – 052 Komorniki	

Projekt odwodnieia ul. Cichej i ul.Wschodniej w Plewiskach

Stanowisko:	Imię i nazwisko:	Nr uprawnień:	Podpis
Projektant:	mgr inż. Janusz Grabia	436/73/P i 527/89/PW	
Sprawdzający:	mgr inż. Jerzy Mańczak	71/87/PW	

Plan sieci kanalizacyjnych

Skala: 1:500

Nr rys.: 02